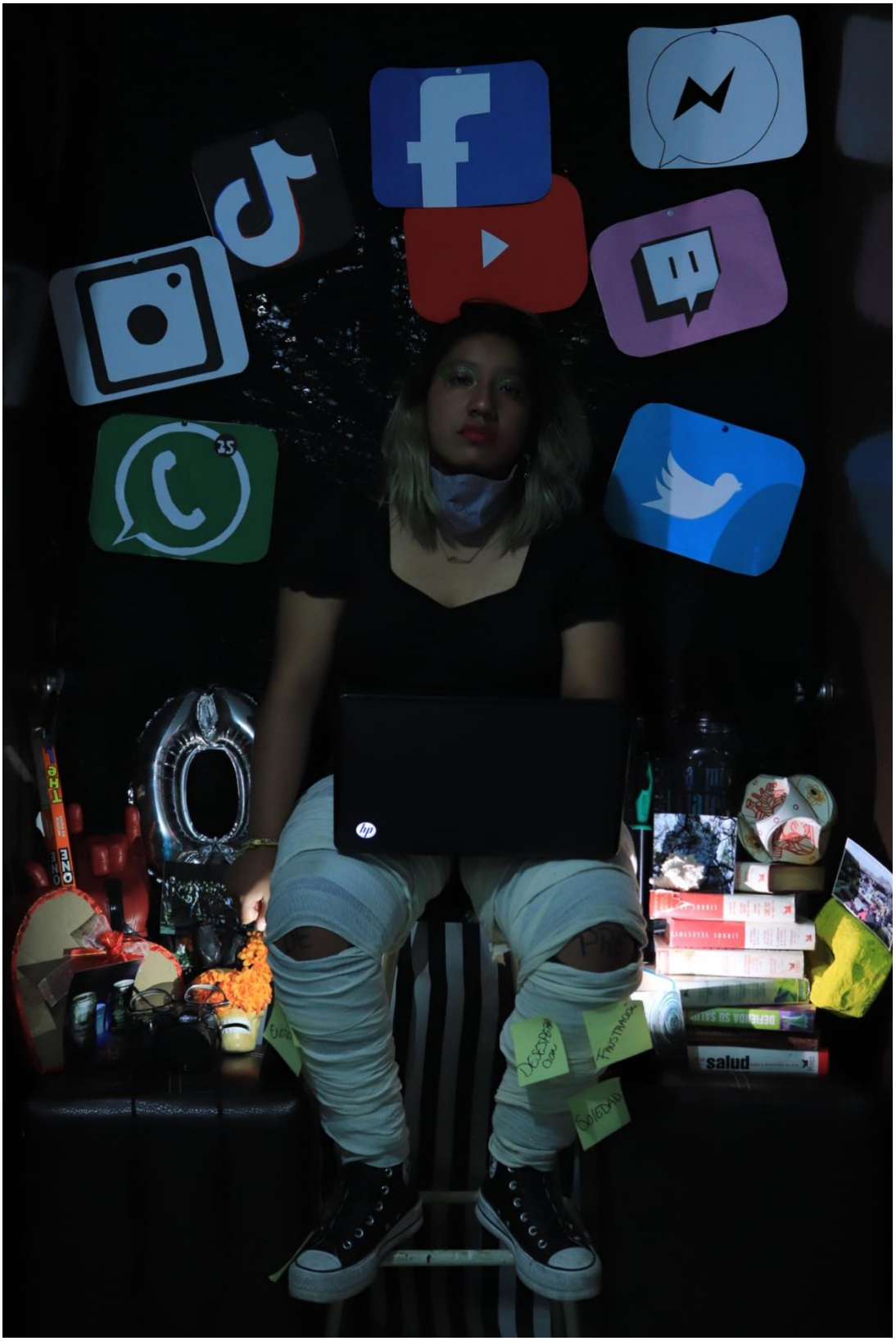

Jimena González Jiménez

Después de tantos meses de confinamiento me siento libre, con la capacidad de extender mis alas abiertamente después de un periodo difícil y de mucho aprendizaje. En mi vida estudiantil el primer año fue muy difícil, tanto que me sentí perdido en mi primera licenciatura, Biología en la Facultad de Ciencias, y realicé un cambio a la licenciatura de Ecología en la ENES Mérida. Actualmente me siento muy feliz con la decisión que tomé. Mis amigos me ayudaron a sobrellevar este tiempo, mutuamente estuvimos para nosotros y pudimos salir adelante apoyándonos, haciendo videollamadas cada semana y dándonos espacios para convivir, platicar y sentir.

Atl Gerardo Palacios Díaz

José Luis García Domínguez

Julio César Colín García

La pandemia nos afectó a todo el mundo, en estas fotografías quise plasmar mis sentimientos y experiencias, así mismo busco que muchos se sientan identificados. En sus inicios nos impusieron usar cubrebocas y el uso del gel antibacterial fue bastante, así que, con tonos fríos para muestro la tristeza y el miedo que sentíamos en ese momento. Al acostumbrarnos poco a poco, buscábamos alternativas para afrontar los problemas, teníamos que aprender a estar solos, así que en mi caso me encantaba escuchar música para relajarme, así como cantarla y bailar; utilicé tonos cálidos y rosados por la calma que se siente. Me maquillé con pinturas fluorescentes la marca de un cubrebocas y agregué una luz ultravioleta porque representa las huellas y cicatrices con las que quedamos, estas experiencias nos ayudarán a afrontar otro tipo de problemas, estamos aprendiendo, el mundo puede rebasar a la pandemia COVID-19 de esta manera.

Ximena Sofía Márquez López

Viridiana González Rubio

Hazel Poulette Terán Galicia